

# IMPIANTO DI RETE PER LA CONNESSIONE A 20kV PER LOTTO DI IMPIANTI DI PRODUZIONE DI ENERGIA ELETTRICA DA FONTE RINNOVABILE FOTOVOLTAICA DI POTENZA COMPLESSIVA P=17'964kW

UBICATO IN COMUNE DI ARIANO POLESINE

## PROGETTO DEFINITIVO

### DOCUMENTAZIONE GENERALE INQUADRAMENTO VINCOLISTICO

#### IDENTIFICAZIONE ELABORATO

Livello Prog.	Codice di rintracciabilità	Codice Impianto	N. elaborato	N. foglio	Tot. Fogli	Nome file	Data	Scala
PD	382259136		10			10-Inquadramento vincolistico	08/03/24	NA

#### REVISIONI

Rev.	Data	Descrizione	Eseguito	Verificato	Approvato
01	02-12-25	Revisione percorso cavidotto di connessione	FF	GB	VP

Progettazione



IL DIRETTORE TECNICO  
Gianandrea Ing. Bertinazzo

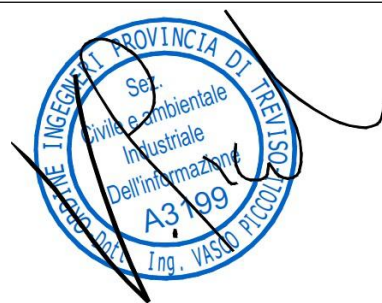

IL PROGETTISTA  
Vasco Ing. Piccoli

Gestore rete elettrica:

**E-Distribuzione s.p.a.**

Richiedente:

**ARIAN SOLAR S.R.L.**  
MILANO (MI) PIAZZA SAN SEPOLCRO 1  
CAP 20123  
C.F. e P.IVA: 13458950964



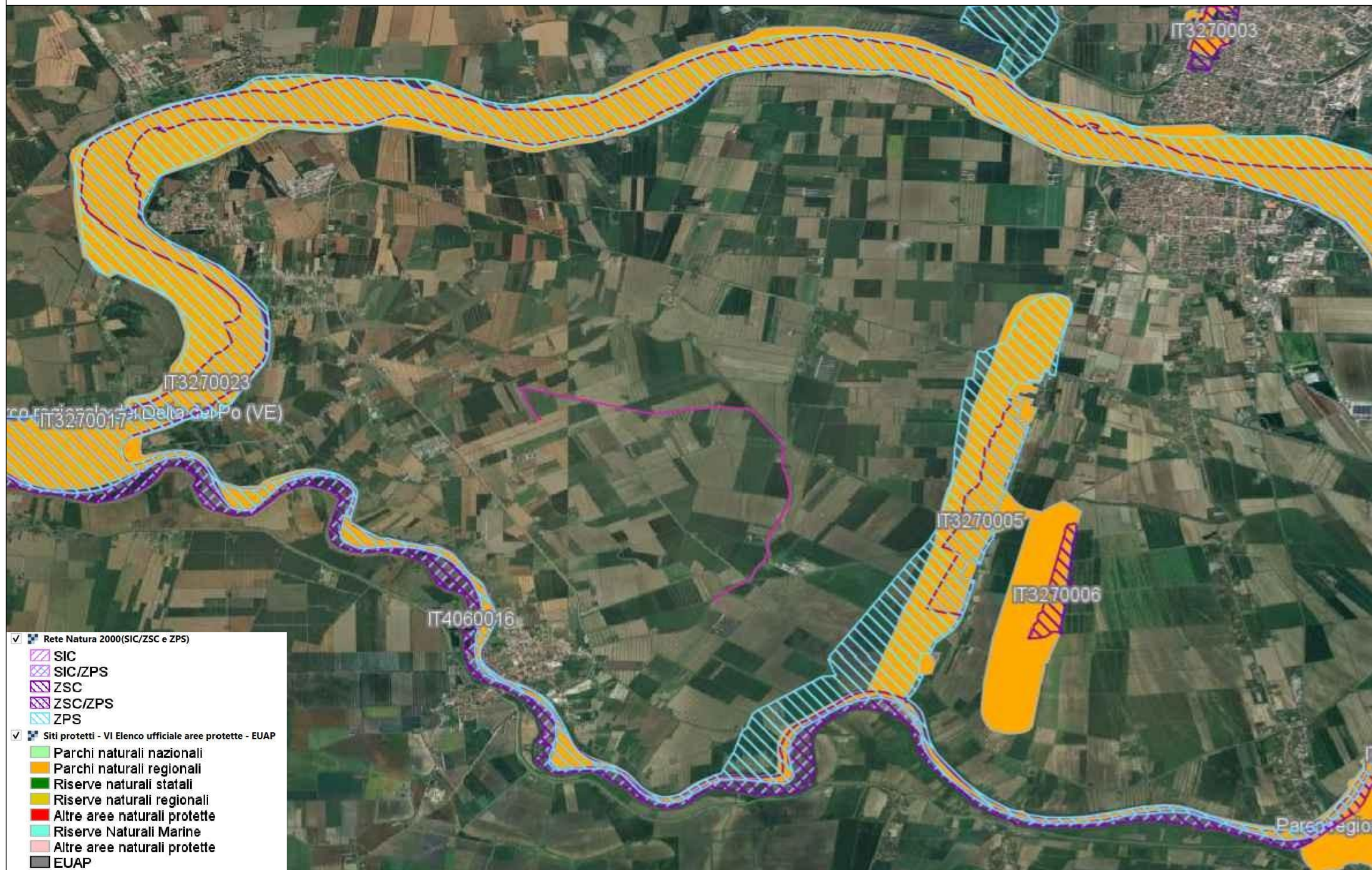



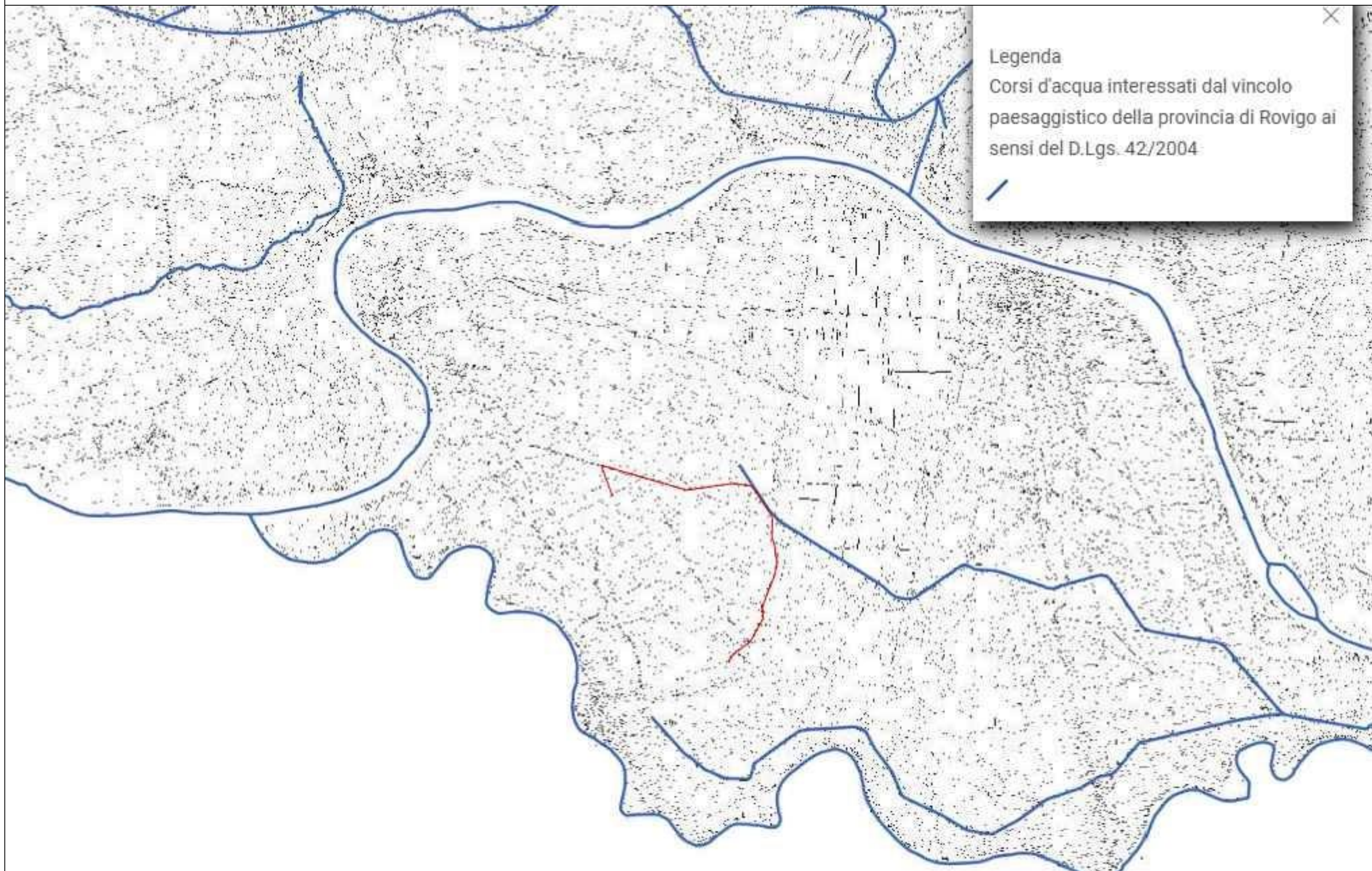











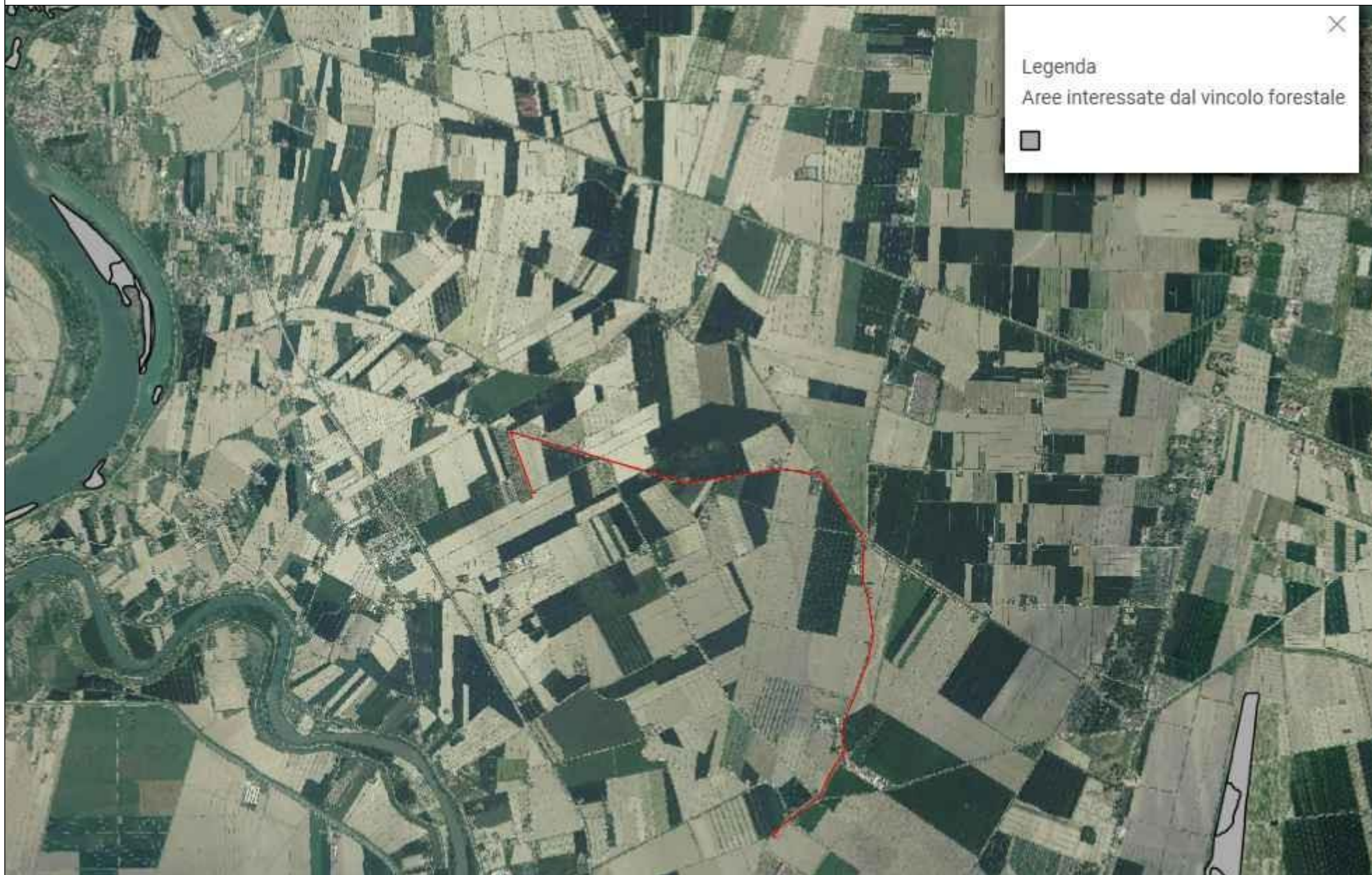



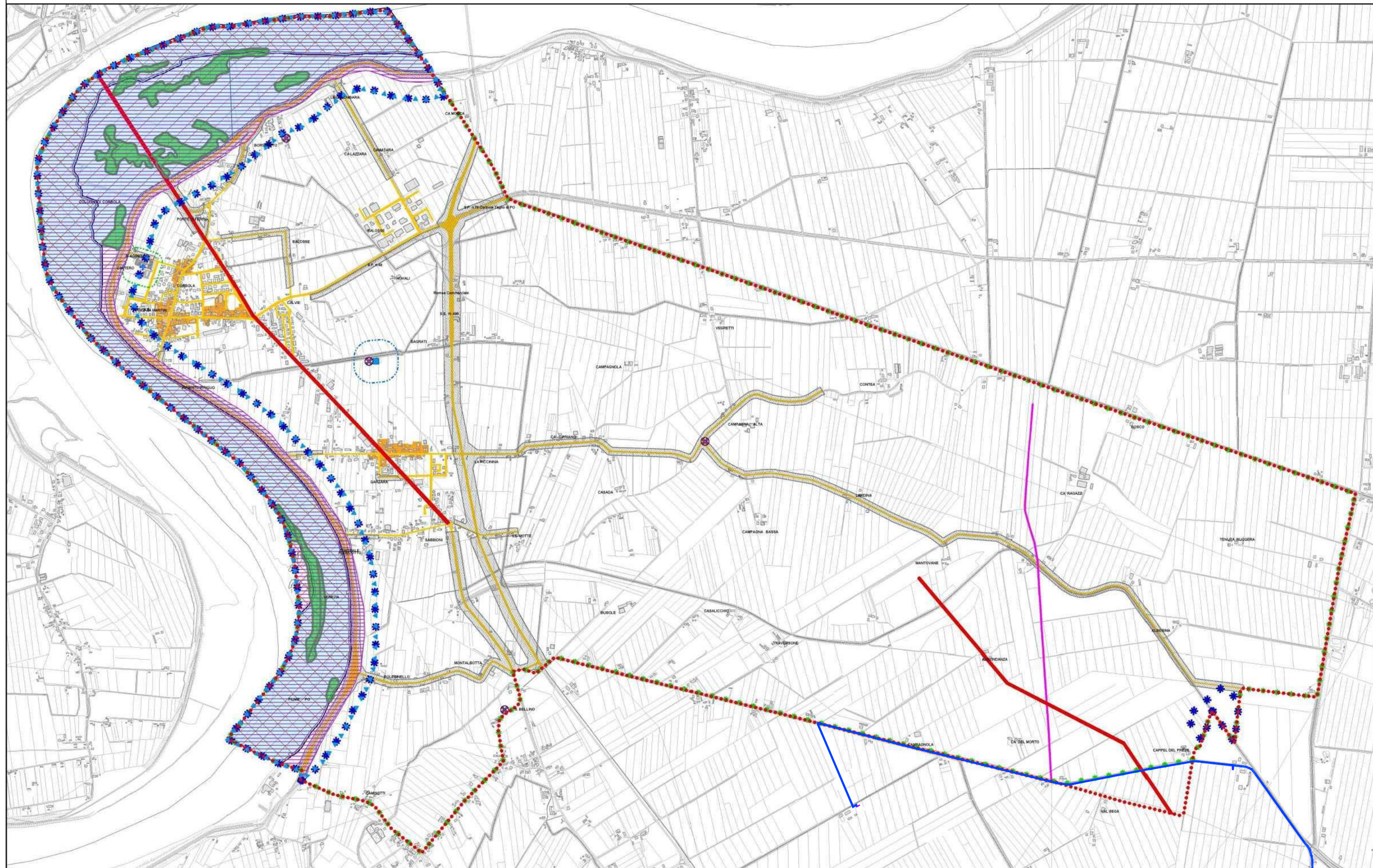

Legenda vedi pagina seguente





COMUNE DI CORBOLA

Provincia di ROVIGO



P.A.T.

Elaborato

1

Scala

1:10.000

Carta dei Vincoli e della Pianificazione Territoriale

Inquadramento Territoriale

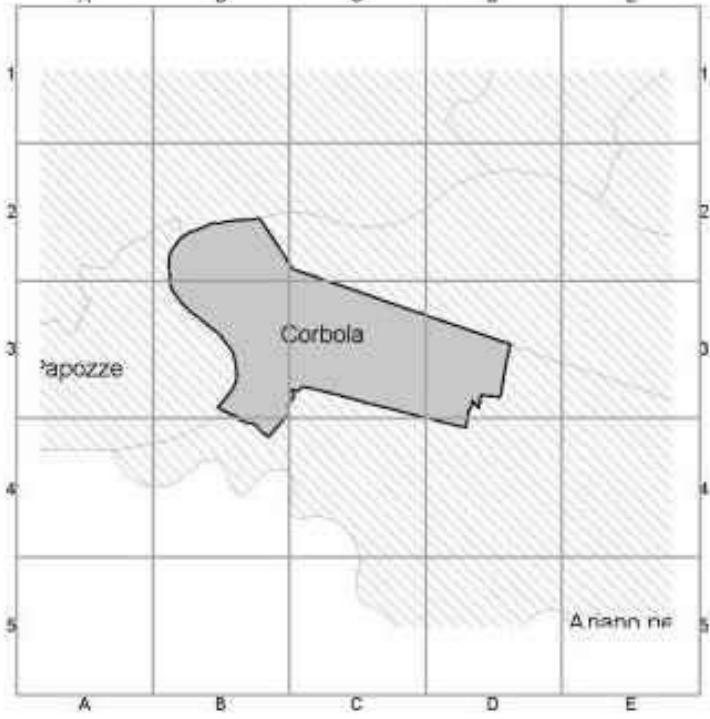

Amministrazione

Sindaco

Progetto

Progettisti

Ing. Carlo Romanato

Arch. Lino DeBattisti

Studio agronomico ambientale

Studio geologico

V.A.S.

Quadro Conoscitivo

MapDesk S.R.L.

Data:

Elaborato

1

Scala

1:10.000

Carta dei Vincoli e della Pianificazione Territoriale

LEGENDA

N.T.A.

 Confine comunale

 Aree a rischio idraulico e idrogeologico in riferimento al PAI

 Vincolo sismico

 SIC

 ZPS

 Centri storici

 Ambiti dei piani d'area vigenti o adottati

 Vincolo destinazione forestale

Vincoli Paesaggistici:

 corsi d'acqua ex R.D. 1775/1933

 parchi e riserve nazionali e regionali

 terreni coperti da foreste e boschi

 zone di interesse archeologico-Via Popilia

Fonti di vincolo:

 depuratori

 cimiteri

 antenne

 gasdotti

 viabilità

 idrografia

Fasce di rispetto:

 rispetto cimiteriale

 rispetto stradale

 rispetto idraulico

 rispetto depuratore

Art. 14

Art. 5

Art. 12

Art. 12

Art. 15

Art. 13

Art. 11

Art. 7

Art. 8

Art. 9

Art. 10

Art. 16

Art. 17

Art. 20

Art. 19

Art. 21

Art. 22

Art. 17

Art. 21

Art. 22

Art. 16



Legenda vedi pagina seguente





# P.A.T. Ariano nel Polesine - Carta delle Invarianti

## Legenda

COMUNE DI ARIANO NEL POLESINE  
PROVINCIA DI ROVIGO



P.A.T.

Elaborato

TAV.

2

1

Scala

1 : 10.000

### Carta delle Invarianti

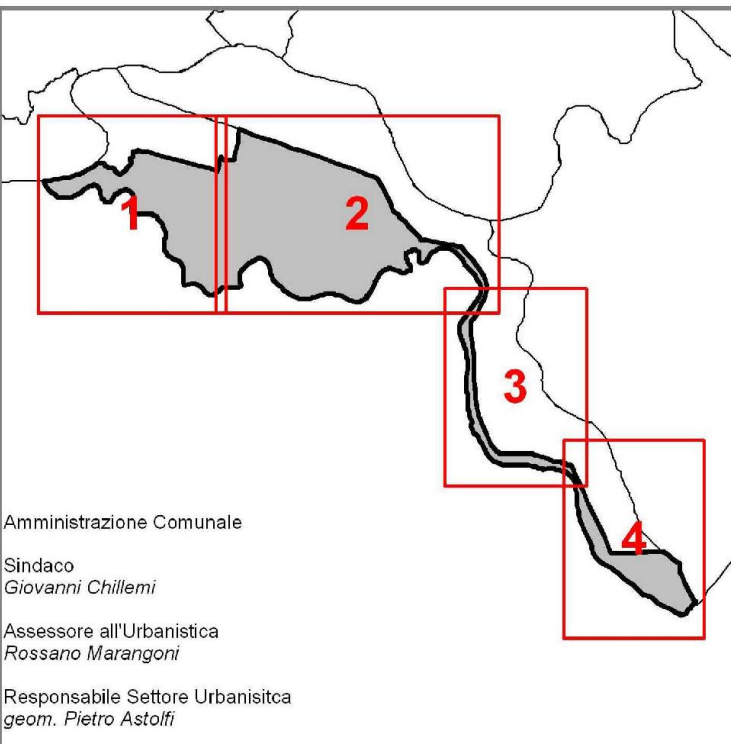

Procedura di Pianificazione Concertata

Regione del Veneto  
Direzione Urbanistica e Paesaggio  
dr. arch. Francesco Tomaello

Provincia di Rovigo  
Servizio Pianificazione Territoriale  
dr. arch. Paolo Marzolla

Progettista incaricato  
dr. arch. Marietto Laurenti



Valutazione Ambientale Strategica  
dr. arch. Enrico Maria Crepaldi

Indagine Agronomica  
dr. agr. Vito Spagna

Indagine Geologica  
dr. geol. Antonino Massarotto

Indagine Idraulica  
dr. ing. Rodolfo Laurenti

Quadro conoscitivo ed informatizzazione  
dr. arch. Carlotta Bellan  
dr. ing. Rodolfo Laurenti

Amministrazione Comunale

Sindaco  
Giovanni Chillemi

Assessore all'Urbanistica  
Rossano Marangoni

Responsabile Settore Urbanistica  
geom. Pietro Astolfi

Data: marzo 2014

Elaborato:  
TAV. 2.1  
Scala:  
1 : 10.000

### Carta delle Invarianti

LEGENDA

N.T.A.



Confini comunali

#### Invarianti di natura geologica



Residui dell'antico sistema litoraneo dunoso (sabbie quarzose) di epoca pre-etrusca e romana

Art. 13.1



Meandro morto

Art. 13.1



Rotta di Martino

Art. 13.1

#### Invarianti di natura paesaggistica



Sacche di Scardovari e Bottonera

Art. 13.2

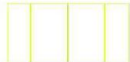

Ambiti golenali del Po di Venezia e di Goro - L.431/1985 e D.M. 8474 del 13/07/1977

Art. 13.2



IT3270023 - Delta del Po

Art. 13.2



IT3270006 - Rotta di San Martino

Art. 13.2



Grandi alberi

Art. 13.2

#### Invarianti di natura storico-monumentale



Patrimonio edilizio rurale (art.10 L.R. 24/1985)

Art. 13.3



Edificio rurale e manufatto di valore ambientale

Art. 13.3



Grande corte dominicale

Art. 13.3



Manufatto di archeologia industriale

Art. 13.3



Villa padronale e palazzo

Art. 13.3

#### Invarianti di natura agricolo-produttiva



IGP - Radicchio di Chioggia

Art. 13.4



# P.A.T. Ariano Polesine - Carta delle fragilità

PAG. 11 DI 16

Legenda vedi pagina seguente

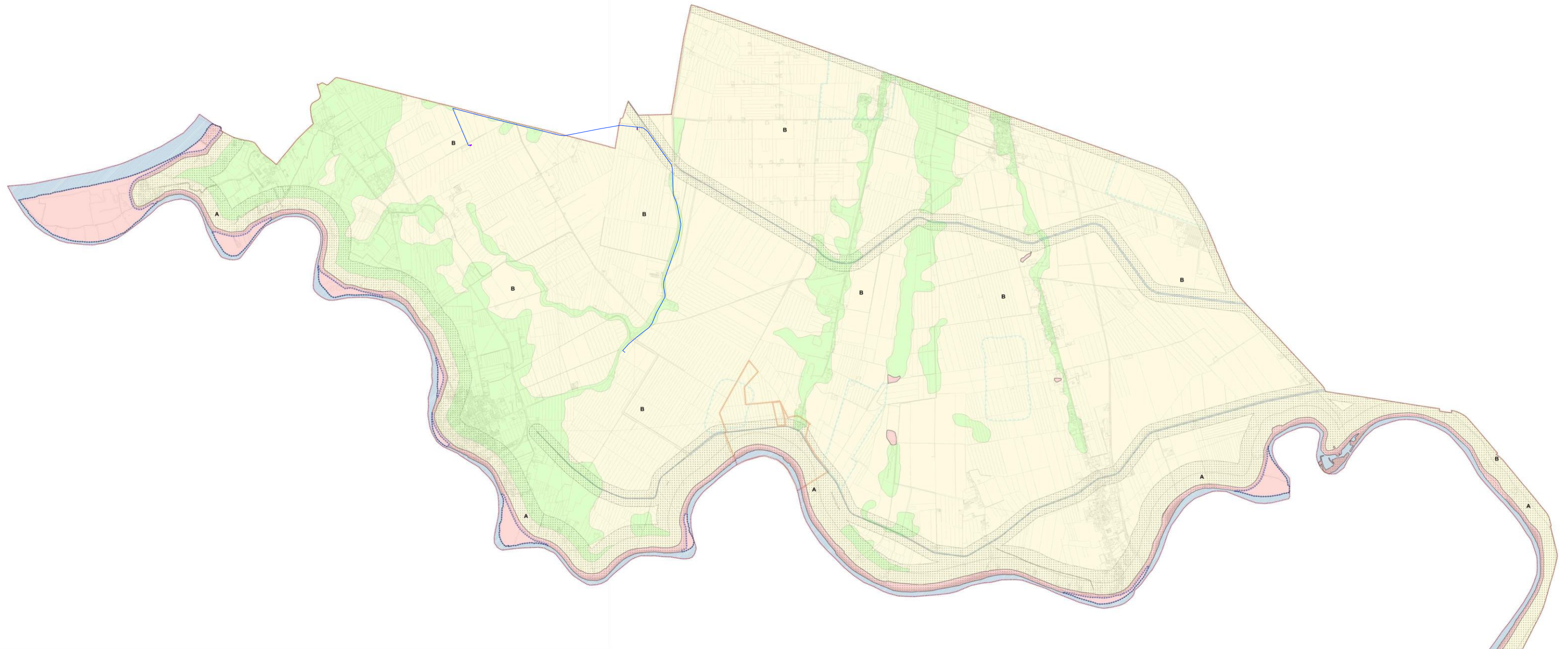



Legenda

COMUNE DI ARIANO NEL POLESINE  
PROVINCIA DI ROVIGO

P.A.T.

Elaborato

TAV.

3

2

Scala

1 : 10.000

Carta delle Fragilità

Procedura di Pianificazione Concertata

Regione del Veneto  
Direzione Urbanistica e Paesaggio  
dr. arch. Francesco Tomaello

Provincia di Rovigo  
Servizio Pianificazione Territoriale  
dr. arch. Paolo Marzolla

Progettista incaricato  
dr. arch. Marietto Laurenti

Valutazione Ambientale Strategica  
dr. arch. Enrico Maria Crepaldi

Indagine Agronomica  
dr. agr. Vito Spagna

Indagine Geologica  
dr. geol. Antonino Massarotto

Indagine Idraulica  
dr. ing. Rodolfo Laurenti

Quadro conoscitivo ed informatizzazione  
dr. arch. Carlotta Bellan  
dr. ing. Rodolfo Laurenti

Amministrazione Comunale

Sindaco  
Giovanni Chillemi

Assessore all'Urbanistica  
Rossano Marangoni

Responsabile Settore Urbanistica  
geom. Pietro Astolfi

Data: marzo 2014

Elaborato:  
TAV. 3.2  
Scala:  
1 : 10.000

Carta delle Fragilità

LEGENDA

N.T.A.

Confini comunali

Penalità ai fini edificatori

Area idonea

Art. 14.1

Area idonea a condizione (A, B)

Art. 14.2

Area non idonea

Art. 14.3

Aree soggette a dissesto idrogeologico

Area esondabile o a ristagno idrico

Art. 15.1

Altre componenti

Golene

Art. 16.1

Corsi d'acqua e specchi lacuali

Art. 16.2

Aree umide

Art. 16.3

Aree comprese fra gli argini maestri e il corso d'acqua dei fiumi e nelle isole fluviali

Art. 16.4

Fasce di tutela (L.R. 11/2004, art. 41 lett. g), punto 3)

Art. 16.5

Aree a possibile interesse archeologico

Art. 16.6



# P.A.T. Ariano Polesine - Carta delle possibili interferenze

PAG. 13 DI 16

Legenda vedi pagina seguente

1





## Legenda

COMUNE DI ARIANO NEL POLESINE  
PROVINCIA DI ROVIGO



**P.A.T.**

Elaborato

TAV.

1

Scala

1 : 20.000

Studio di compatibilità idraulica

D.G.R.V. n. 2948/2009

Carta delle possibili interferenze

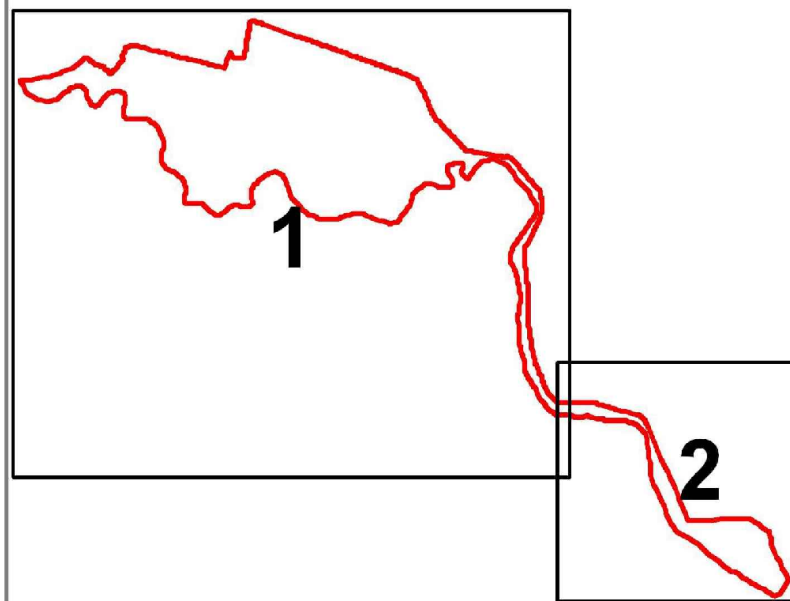

### Amministrazione Comunale

Sindaco  
*Giovanni Chillemi*

Assessore all'Urbanistica  
*Rossano Marangoni*

Responsabile Settore Urbanistica  
*geom. Pietro Astolfi*

Indagine Idraulica  
*dr. ing. Rodolfo Laurenti*



Data: dicembre 2013

Elaborato:

TAV. 1

Scala:

1 : 20.000

Carta delle possibili interferenze

## LEGENDA



Confini comunali



Aree di urbanizzazione consolidata



Ambiti Territoriali Omogenei A.T.O.



Rete idrografica di scolo delle acque meteoriche

### Zone di criticità idraulica

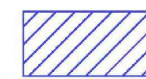

Consorzio di Bonifica Delta del Po



Polesine Acque (limiti indicativi)

### P.A.I. Delta



Fascia A-B



Fascia C1



Legenda vedi pagina seguente





# P.A.T. Ariano Polesine - Tav 1.1 Carta dei vincoli e della Pianificazione Territoriale

## Legenda

PAG. 16 DI 16

COMUNE DI ARIANO NEL POLESINE  
PROVINCIA DI ROVIGO



**P.A.T.**

Elaborato

TAV.

1

1

Scala

1 : 10.000

## Carta dei Vincoli e della Pianificazione Territoriale

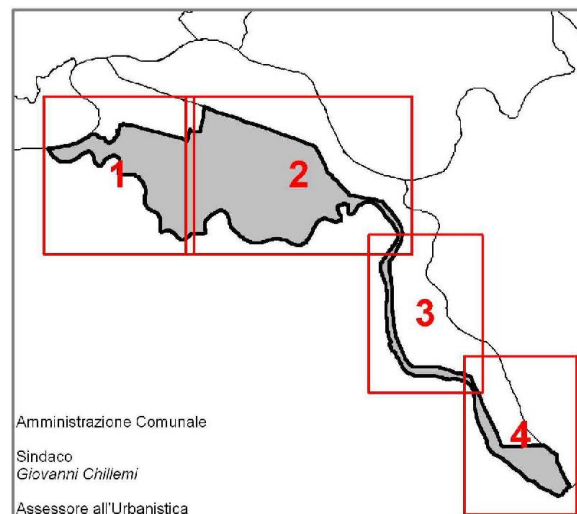

Amministrazione Comunale

Sindaco  
Giovanni Chillemi

Assessore all'Urbanistica  
Rossano Marangoni

Responsabile Settore Urbanistica  
geom. Pietro Astolfi

Procedura di Pianificazione Concertata

Regione del Veneto  
Direzione Urbanistica e Paesaggio  
dr. arch. Francesco Tomaiello

Provincia di Rovigo  
Servizio Pianificazione Territoriale  
dr. arch. Paolo Marzolla

Progettista incaricato  
dr. arch. Mariotto Laurenti  
**LAURENTI & C.**

Valutazione Ambientale Strategica  
dr. arch. Enrico Maria Crepaldi

Indagine Agronomica  
dr. agr. Vito Spagna

Indagine Geologica  
dr. geol. Antonino Messarotto

Indagine Idraulica  
dr. ing. Rodolfo Laurenti

Quadro conoscitivo ed informatizzazione  
dr. arch. Carlotta Bellan  
dr. ing. Rodolfo Laurenti

Data: marzo 2014

Elaborato:  
TAV. 1.1  
Scala:  
1 : 10.000

Carta dei Vincoli e della Pianificazione Territoriale

LEGENDA

N.T.A.



Confini comunali

### Vincoli



Vincolo paesaggistico D.Lgs. 42/2004 - Aree di notevole interesse pubblico

Art. 12.2



Vincolo paesaggistico D.Lgs. 42/2004 - Fasce costiere marine e lacuali per una profondità di 300 m dalla linea di battigia

Art. 12.2



Vincolo paesaggistico D.Lgs. 42/2004 - Corsi d'acqua

Art. 12.2



Vincolo paesaggistico D.Lgs. 42/2004 - Parchi e Riserve nazionali o regionali

Art. 12.2



Vincolo paesaggistico D.Lgs. 42/2004 - Zone di interesse archeologico

Art. 12.2



Vincolo monumentale D.Lgs. 42/2004

Art. 12.1



Vincolo idrogeologico-forestale R.D. 3267/1923

Art. 12.2



Vincolo di destinazione forestale

Art. 12.2

L'intero territorio comunale è soggetto a vincolo sismico - Classe sismica 4  
D.P.C.M. 3274/2003

Art. 12.2

### Rete Natura 2000



Siti di importanza comunitaria

Art. 12.3



Zone di protezione speciale

Art. 12.3

### Pianificazione di livello superiore



Piani di Area o di Settore vigenti o adottati

Art. 12.3

L'intero territorio comunale è soggetto a Piano di Area del Delta del Po



Strade romane

Art. 12.3



Centri storici

Art. 12.3



Aree a pericolosità idraulica e idrogeologica in riferimento al P.A.I.

Art. 12.3

L'intero territorio comunale è soggetto a P.A.I. Delta

### Altri elementi



Depuratori/fasce di rispetto

Art. 12.4



Cimiteri/fasce di rispetto

Art. 12.4



Allevamenti zootecnici intensivi

Art. 12.4



Gasdotti/fasce di rispetto

Art. 12.4



Elettrodotti/fasce di rispetto

Art. 12.4

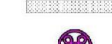

Impianti di comunicazione elettronica ad uso pubblico

Art. 12.4



Viabilità/fasce di rispetto

Art. 12.4



Idrografia/fasce di rispetto

Art. 12.4